

ATIVIDADES NÃO PRESENCIAIS EDUCAÇÃO INFANTIL - 2021

TEMA INTEGRADOR: VIDA FAMILIAR E SOCIAL
SUBTEMA DA SEMANA: "TUDO SOBRE MINHA ESCOLA"
PROJETO: "MINHA INFÂNCIA, MINHAS MEMÓRIAS"

GRUPO ETÁRIO: CRIANÇAS PEQUENAS
TURMA: PRÉ II



NOME: _____



SECRETARIA MUNICIPAL DE EDUCAÇÃO
ATÍLIO VIVÁCQUA



08/03/2021

TURMA: PRÉ II

TEMA INTEGRADOR: VIDA FAMILIAR E SOCIAL

PROJETO: “MINHA INFÂNCIA, MINHAS MEMÓRIAS”

MINHA ESCOLA

O TEMPO PASSOU ...

COMECEI A ESTUDAR...

NOSSA ESCOLA TE RECEBE DE BRAÇOS ABERTOS!

AQUI VOCÊ ENCONTRARÁ MUITAS BRINCADEIRAS NUM
MUNDO MÁGICO.

- DESENHE NO ESPAÇO ABAIXO A SUA ESCOLA. CAPRICHE
NOS DETALHES E FAÇA UM LINDO COLORIDO.

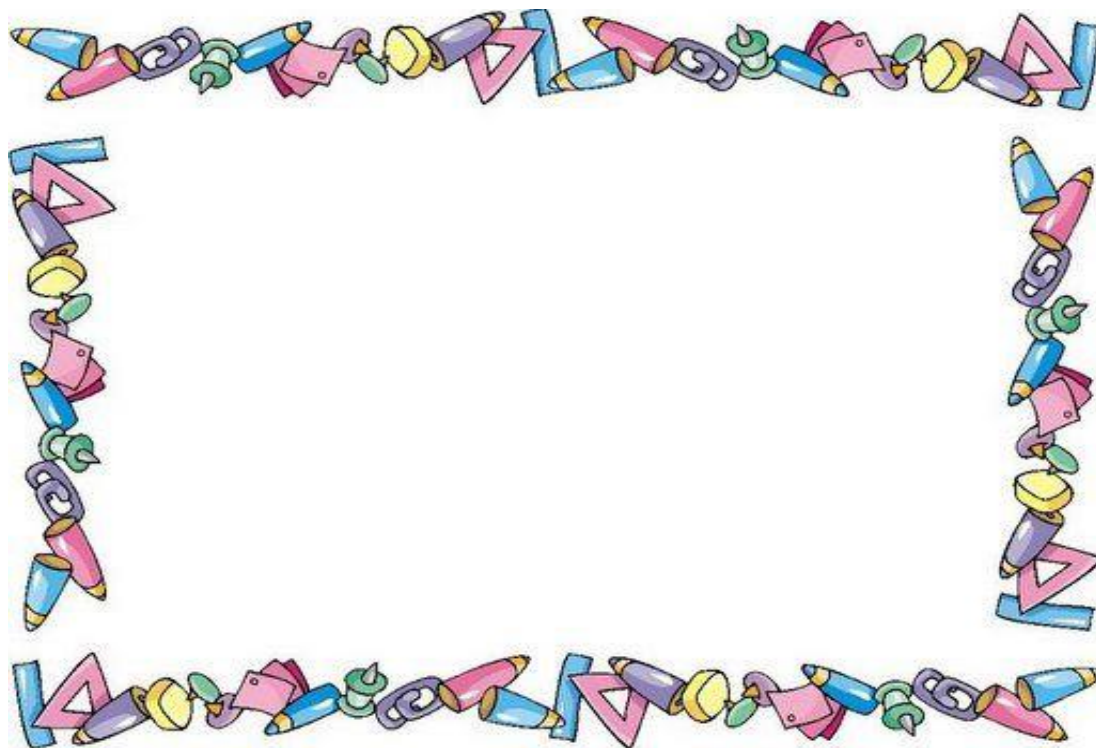

AGORA COM A AJUDA DE UM FAMILIAR RESPONDA A
PERGUNTA ABAIXO:

- QUAL É O NOME DA SUA ESCOLA?



09/03/2021

TURMA: PRÉ II

TEMA INTEGRADOR: VIDA FAMILIAR E SOCIAL

PROJETO: "MINHA INFÂNCIA, MINHAS MEMÓRIAS"

MINHA PROFESSORA

A PROFESSORA ENSINA MUITAS COISAS PARA OS SEUS ALUNOS E CUIDA DELES DURANTE O TEMPO QUE ESTÁ NA ESCOLA.

PROFESSORA:

NAS LETRAS DO ABC
QUE VÃO DE A ATÉ Z
VOU AGORA PROCURAR
AS LETRAS QUE VOU PRECISAR
PARA O NOME DA MINHA PROFESSORA FORMAR.

- PESQUISE NO QUADRO ABAIXO E PINTE NO ALFABETO AS LETRAS QUE FORMAM O NOME DA SUA PROFESSORA:

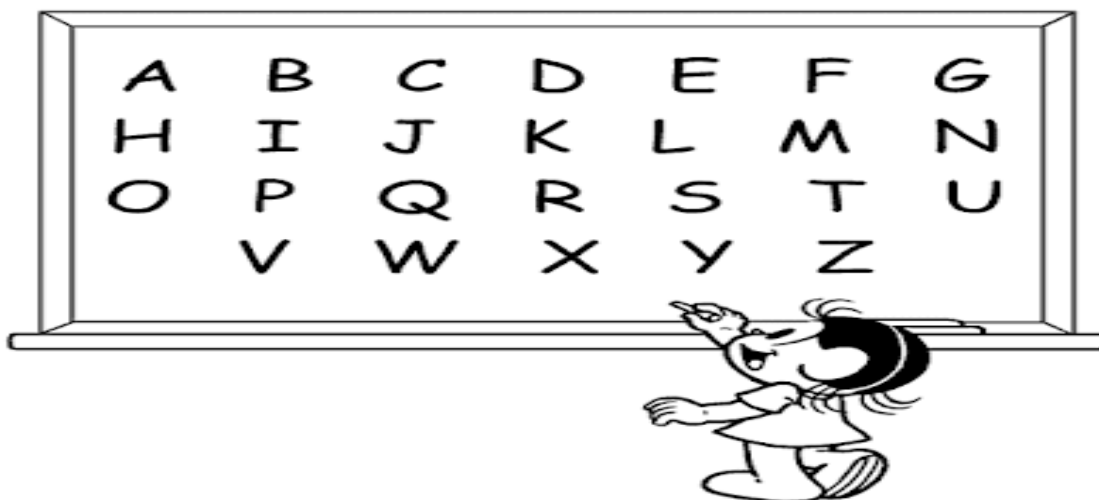

- OBSERVE O NOME DA SUA PROFESSORA E DEPOIS ESCREVA NO QUADRO ABAIXO O PRIMEIRO NOME DA SUA PROFESSORA.
- QUAL A PRIMEIRA LETRA DO NOME DA SUA PROFESSORA?
- QUAL A ÚLTIMA LETRA? _____
- QUANTAS LETRAS? _____





10/03/2021

TURMA: PRÉ II

TEMA INTEGRADOR: VIDA FAMILIAR E SOCIAL

PROJETO: “MINHA INFÂNCIA, MINHAS MEMÓRIAS”

A ESCOLA, O MEU LUGAR

HOJE É DIA DE MÚSICA...

ASSISTA O VÍDEO NO CANAL DO YOUTUBE DA MÚSICA:

“A ESCOLA, O MEU LUGAR”

<https://www.youtube.com/watch?v=99n88isaNRU>

- APÓS OUVIR A MÚSICA DE MARCELO SERRALVA, CONVERSE EM FAMÍLIA SOBRE AS LEMBRANÇAS VIVIDAS EM NOSSA ESCOLA, SAUDADES DOS AMIGOS E O QUE VOCÊ MAIS GOSTA DE FAZER NELA. CAPRICHE NO COLORIDO!

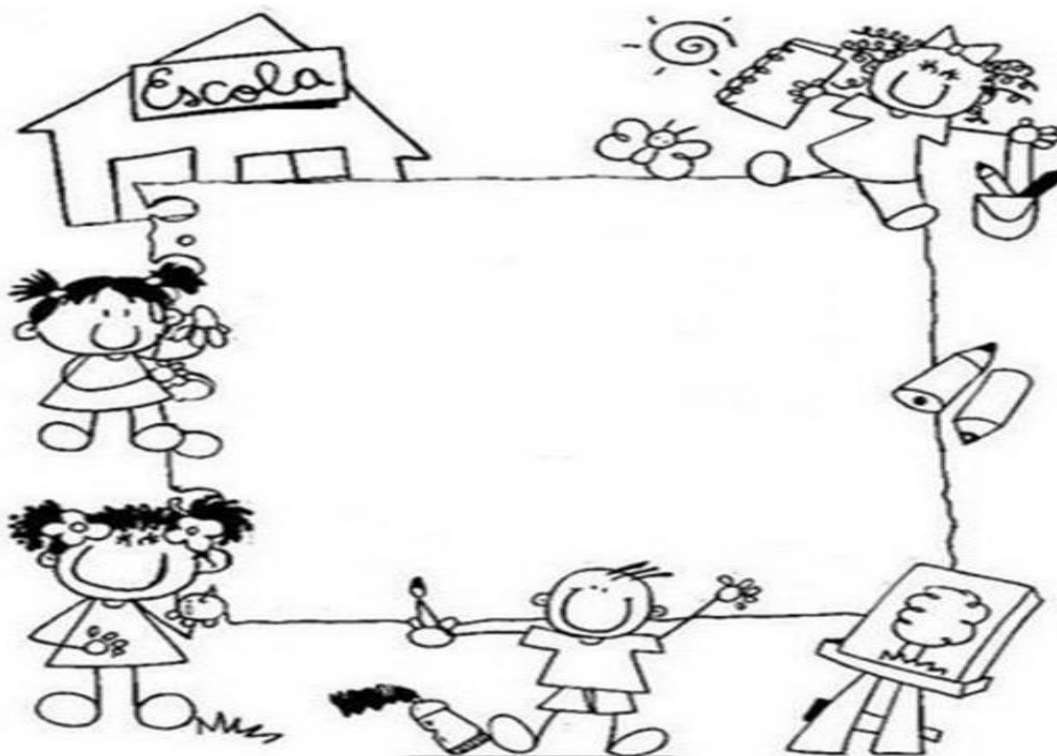

- COM A AJUDA DE UM FAMILIAR ESCREVA O NOME DE 3 (TRÊS) AMIGOS DA SUA SALA DE AULA PARA DIMINUIR UM POUQUINHO A SAUDADE:

1 - _____

2 - _____

3 - _____



10/03/2021

TURMA: PRÉ II

TEMA INTEGRADOR: VIDA FAMILIAR E SOCIAL

PROJETO: “MINHA INFÂNCIA, MINHAS MEMÓRIAS”

EDUCAÇÃO FÍSICA

JOGO DA MEMÓRIA

NOSSA ATIVIDADE DE HOJE SERÁ UM JOGO DA MEMÓRIA. COM ESSA BRINCADEIRA VOCÊ VAI APRENDER ALGUMAS REGRINHAS PARA UMA BOA CONVIVÊNCIA. COM O AUXÍLIO DE UM ADULTO RECORTE AS CARTAS DO JOGO E COLE EM UM PAPELÃO, OU CARTOLINA, OU PAPEL CARTÃO. E DIVIRTAM-SE.

COMO JOGAR: VIRE AS CARTAS PARA BAIXO, EMBARALHE E ESPALHE PELA MESA. CADA JOGADOR DEVERÁ LEVANTAR DUAS CARTAS DE UMA VEZ, TENTANDO ENCONTRAR O PAR. SE A SEGUNDA CARTA VIRADA FOR DIFERENTE DA PRIMEIRA, O JOGADOR DEVERÁ DEVOLVER AS DUAS, COM O DESENHO PARA BAIXO, E PASSAR A VEZ.

VARIAÇÃO DA BRINCADEIRA:

FAZENDO UM DESAFIO: COMBINE COM SEUS FAMILIARES UM DESAFIO BEM LEGAL! VOCÊS PODEM DEFINIR UM PRÊMIO BEM ESPECIAL PARA O GANHADOR. OUTRA IDEIA BACANA É QUE O VENCEDOR PODERÁ ESCOLHER PRENDAS PARA QUEM PERDER A BRINCADEIRA, PODE SER UMA IMITAÇÃO OU OUTRO DESAFIO ENGRAÇADO.

(AS IMAGENS ESTÃO NO FINAL PARA VOCÊ RECORTAR, PINTAR E BRINCAR)



11/03/2021

TURMA: PRÉ II

TEMA INTEGRADOR: VIDA FAMILIAR E SOCIAL

PROJETO: “MINHA INFÂNCIA, MINHAS MEMÓRIAS”

MATERIAIS ESCOLARES

EM NOSSA ESCOLA UTILIZAMOS DIVERSOS MATERIAS ESCOLARES PARA REALIZAÇÃO DE NOSSAS ATIVIDADES ESCOLARES. PESQUISE, RECORTE E COLE GRAVURAS DESTES OBJETOS NO QUADRO ABAIXO:

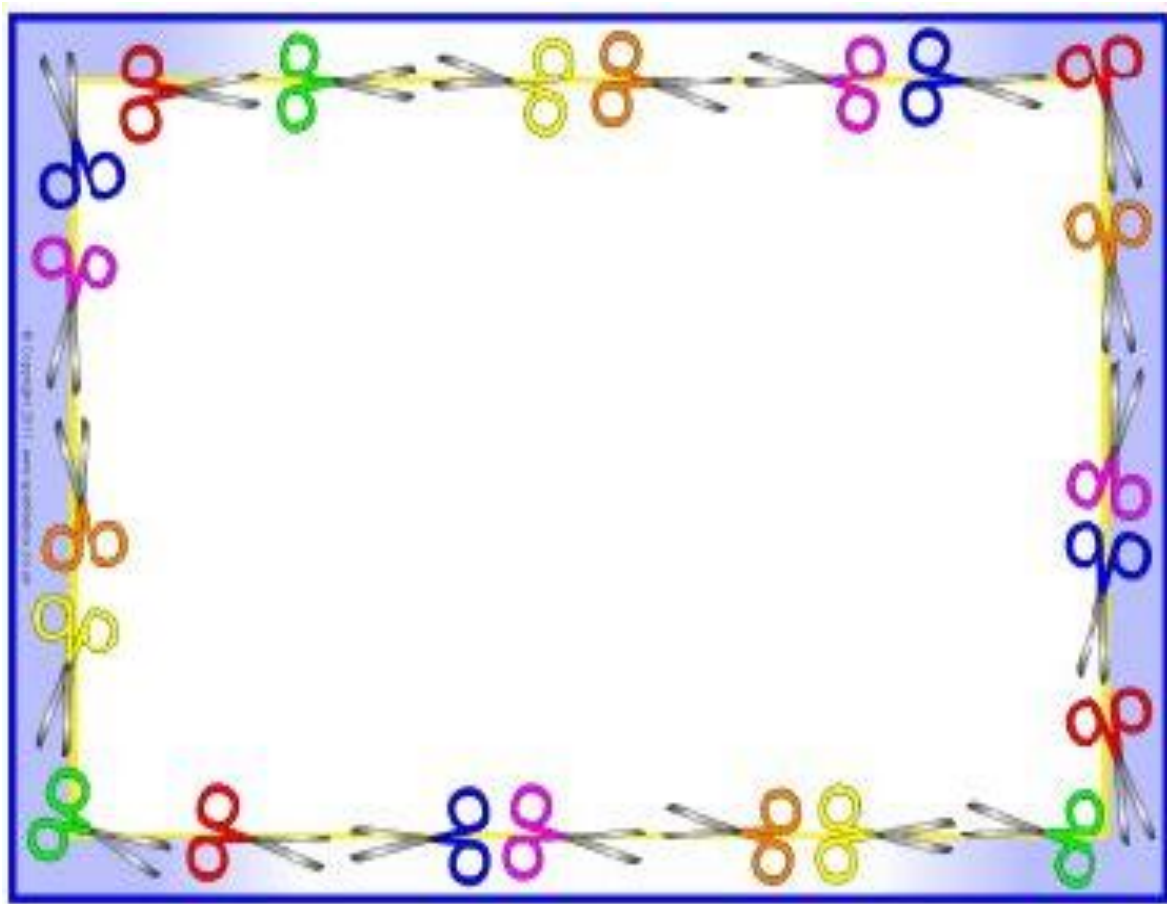

- AGORA FAÇA UMA LISTA ESCRREVENDO O NOME DOS OBJETOS ESCOLARES QUE VOCÊ ENCONTROU: _____



TURMA: PRÉ II

TEMA INTEGRADOR: VIDA FAMILIAR E SOCIAL

PROJETO: “MINHA INFÂNCIA, MINHAS MEMÓRIAS”

MINHA ESCOLA

- VAMOS RECITAR A POESIA?

MINHA ESCOLA

JANE EMIRENE

QUANDO EU VOU PRA MINHA ESCOLA

TENHO MUITO QUE FAZER

PULO, BRINCO, FAÇO ARTE

MAS TAMBÉM QUERO APRENDER

MEUS AMIGOS LÁ DA SALA

SÃO PEQUENOS COMO EU

DÃO RISADAS, SÃO ALEGRES,

SÃO BACANAS... E OS SEUS?



- PINTE TODAS AS LETRAS QUE VOCÊ ENCONTRAR NA POESIA.

- AGORA COMPLETE A PALAVRA ESCOLA, COM AS LETRAS QUE ESTÃO FALTANDO:

E	S	C	O	L	A
	S		O		A
E		C		L	
	S	C			A
E			O		



- QUAL A PRIMEIRA LETRA DA PALAVRA **ESCOLA**? _____

- QUAL A ÚLTIMA LETRA? _____

- QUANTAS LETRAS? _____

- PESQUISE, RECORTE E COLE AS LETRINHAS QUE FORMAM A PALAVRA ESCOLA:

--	--	--	--	--	--



**GOSTAMOS MUITO DAS MÚSICAS
POR ISSO ATENÇÃO
PARA APRENDER TODAS ELAS
E FAZER OS GESTOS COM AS MÃOS**



**GOSTAMOS MUITO DAS MÚSICAS
POR ISSO ATENÇÃO
PARA APRENDER TODAS ELAS
E FAZER OS GESTOS COM AS MÃOS**



**E HORA DE BRINCAR
E OS COLEGAS RESPEITAR
NINGUÉM EMPURRA NINGUÉM
VAMOS TODOS DEVAGAR**



**E HORA DE BRINCAR
E OS COLEGAS RESPEITAR
NINGUÉM EMPURRA NINGUÉM
VAMOS TODOS DEVAGAR**



**VAMOS BRINCAR DE RODA
ISSO SIM É DIVERSÃO
NINGUÉM EMPURRA NINGUÉM
SEGURE FORTE MINHA MÃO**



**VAMOS BRINCAR DE RODA
ISSO SIM É DIVERSÃO
NINGUÉM EMPURRA NINGUÉM
SEGURE FORTE MINHA MÃO**



**FAZER EXERCÍCIOS FÍSICOS
REGULARMENTE
FAZ MUITO BEM PRA SAÚDE
DA GENTE**



**FAZER EXERCÍCIOS FÍSICOS
REGULARMENTE
FAZ MUITO BEM PRA SAÚDE
DA GENTE**

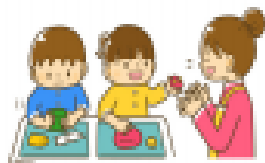

**É HORA DA MASSINHA
COMO É BOM MODELAR
FAÇO COISAS TÃO BONITAS
GOSTO SÓ DE IMAGINAR**

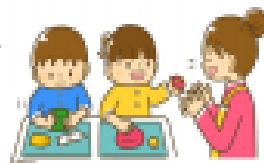

**É HORA DA MASSINHA
COMO É BOM MODELAR
FAÇO COISAS TÃO BONITAS
GOSTO SÓ DE IMAGINAR**

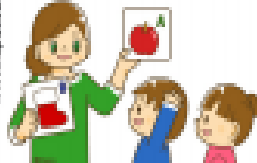

**A PROFESSORA EXPLICA
EU PRESTO MUITA ATENÇÃO
QUANDO QUERO PARTICIPAR
LEVANTO A MINHA MÃO**

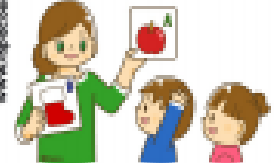

**A PROFESSORA EXPLICA
EU PRESTO MUITA ATENÇÃO
QUANDO QUERO PARTICIPAR
LEVANTO A MINHA MÃO**